



OPHIS
Conservazione delle opere d'arte
Via privata Maria Teresa, 7
20123 - Milano (MI)
Tel. 335 60 77 263
ophis.srls@gmail.com



FORMAZIONE OPHIS

Corso di Formazione Prodotto **MS-94 DESIGN EVOLUTION** Superfici naturali a basso spessore

MILANO – VENERDI' 7 APRILE 2017 ore 9,30

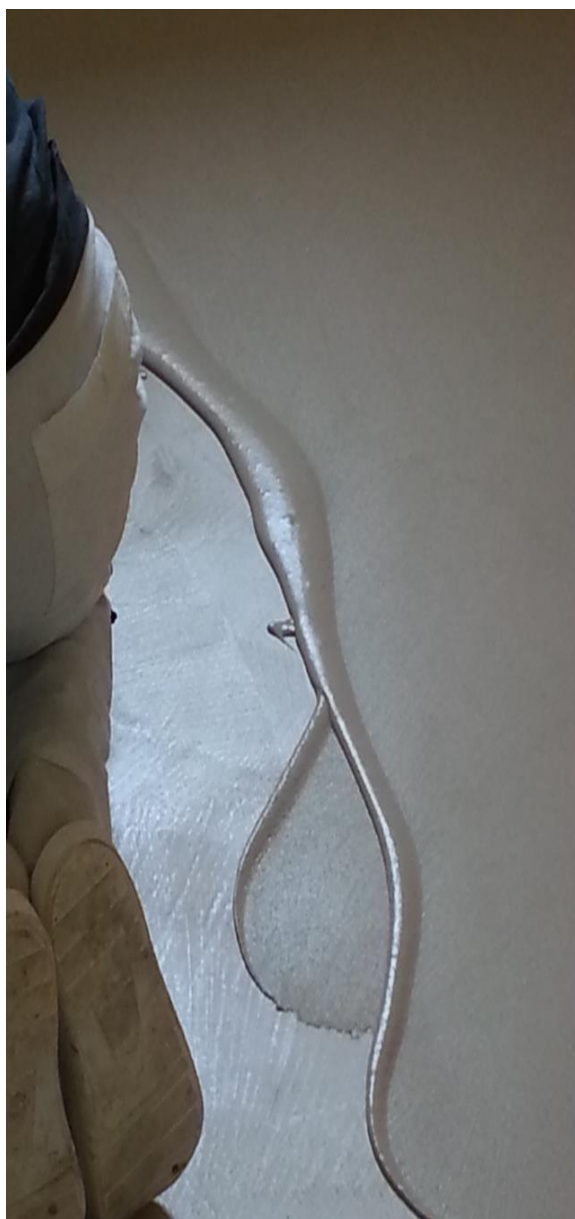

La finalità del corso tecnico-applicativo è fornire agli operatori del settore edile, nello specifico dell'interior design e della bio-edilizia, gli strumenti pratici per proporre e realizzare superfici innovative naturali.

L'oggetto del corso tecnico-applicativo è la linea pavimentazioni a basso spessore, specificamente MS 94 Design Evolution.

Percorso formativo

- Caratteristiche della materia prima utilizzata
- Verifica di cantiere
- Metodi applicativi (fondo ed effetti decorativi)
- Ciclo protettivi
- Manutenzione

Per iscriversi:

Inviare il modulo allegato
Mail

ophis.srls@gmail.com

Per maggiori informazioni

335 60 77 263



OPHIS
Conservazione delle opere d'arte
Via privata Maria Teresa, 7
20123 - Milano (MI)
Tel. 335 60 77 263
ophis.srls@gmail.com



FORMAZIONE OPHIS MODULO ADESIONE CORSO

Corso di Formazione Prodotto **MS-94 DESIGN EVOLUTION** Superfici naturali a basso spessore

Nome Azienda _____

Tel.: _____

e-mail: _____

Ragione sociale: _____

Indirizzo: _____

NR. PARTECIPANTI AL CORSO: _____

NOMI PARTECIPANTI AL CORSO:

_____	CELL: _____
_____	CELL: _____
_____	CELL: _____
_____	CELL: _____

Tipo di azienda: (edile, pavimentista, decoratore, altro)

Modalità di adesione

Il costo del Corso Formazione è di € 150 + iva a persona

Il pagamento deve essere effettuato anticipatamente sul conto corrente intestato a:

Ophis Srls

Causale: **Iscrizione Corso Applicazione MS-94 VENERDI' 7 APRILE 2017**

IBAN: **IT33V0760105138265018765020**

_____ / /